

ACESSANDO O SISTEMA PELO CELULAR

1. Acesse sauron.sistemas.ro.gov.br
2. Se já possui acesso ao SEI, entre com CPF e a senha do SEI.
3. Se não possui Acesso ao SEI, clique em “Cadastre-se” e preencha os dados solicitados (nome, CPF e e-mail). Um e-mail será enviado para o usuário criar uma senha.

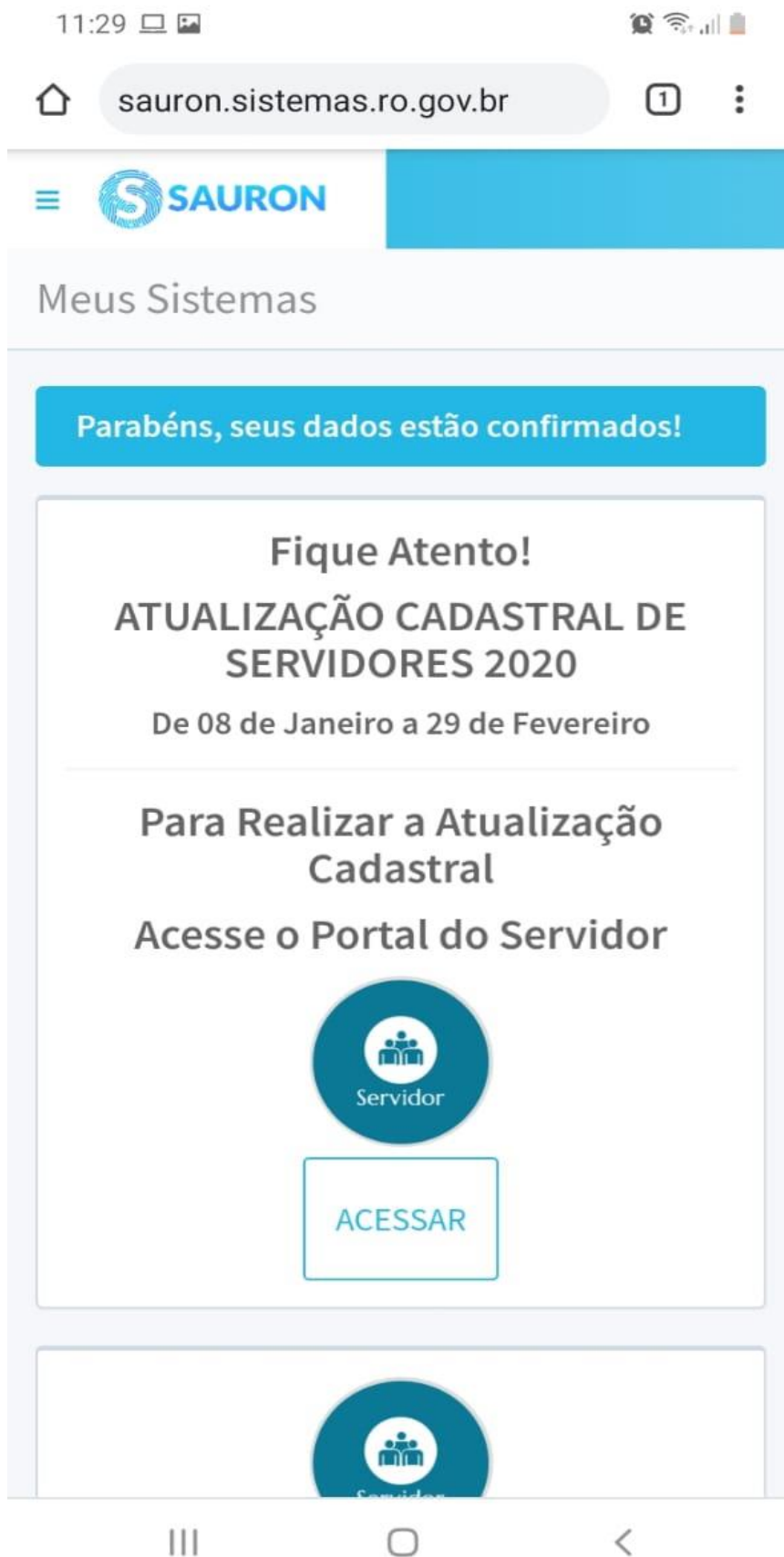

4. Ao acessar o sistema, aparecerá a seguinte tela. Clique em “acessar”.



5. Essa é a tela inicial do Portal do Servidor. Para fazer a atualização, clique em “Menu” e depois em “Atualizar Cadastro”:

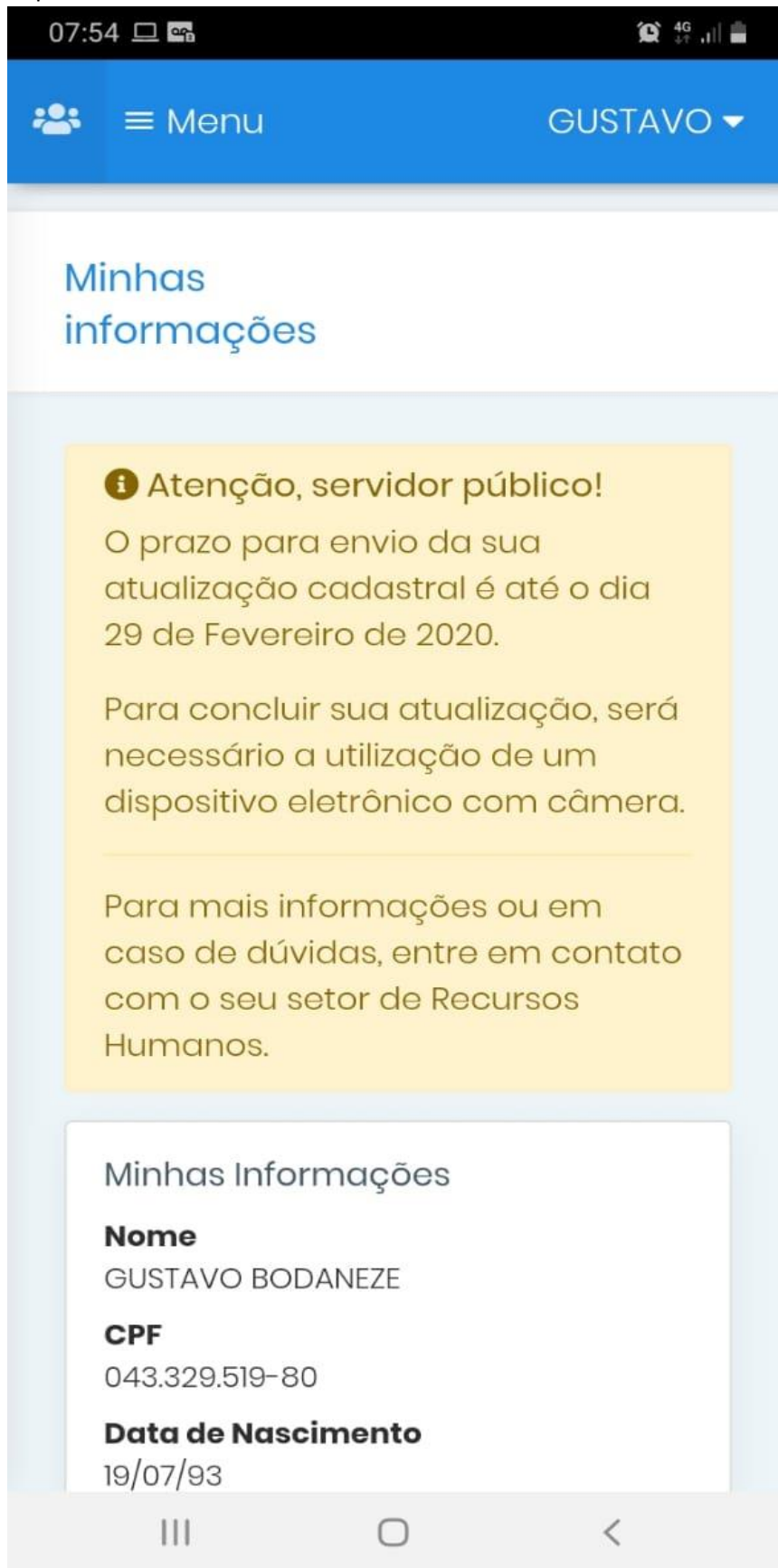



Início

DADOS E SERVIÇOS

Minhas Informações

Atualizar Cadastro

Serviços Externos

Meus Assentamentos

FREQUÊNCIAS & HORÁRIOS

Registrar Ponto

Banco de Horas

Solicitação de Folga

Frequências

público!

a sua
é até o dia
20.

alização, será
o de um
com câmera.

es ou em
e em contato
recursos



FAZER A ATUALIZAÇÃO

1. Essa é a tela inicial da atualização. Cada bolinha é um campo de dados que deve ser preenchido pelo servidor. Para adicionar as informações, clique em "Editar".



2. Preencha as informações. Ao final da tela, o servidor deverá colocar um documento comprobatório. Para anexá-lo, deve clicar em “Selecionar Arquivo”.

07:54 4G

Menu GUSTAVO ▾

Sexo *

Masculino

Feminino

Possui Previdencia Complementar *

Não ▾

É filiado a algum sindicato? *

NÃO FILIADO ▾

Estado Civil *

União estável ▾

Escritura Pública *

Selecionar um Arquivo

Salvar Voltar

3. O celular pedirá permissão para usar a Câmera, ao permitir, a Câmera do celular abrirá, possibilitando que o servidor tire foto do documento.

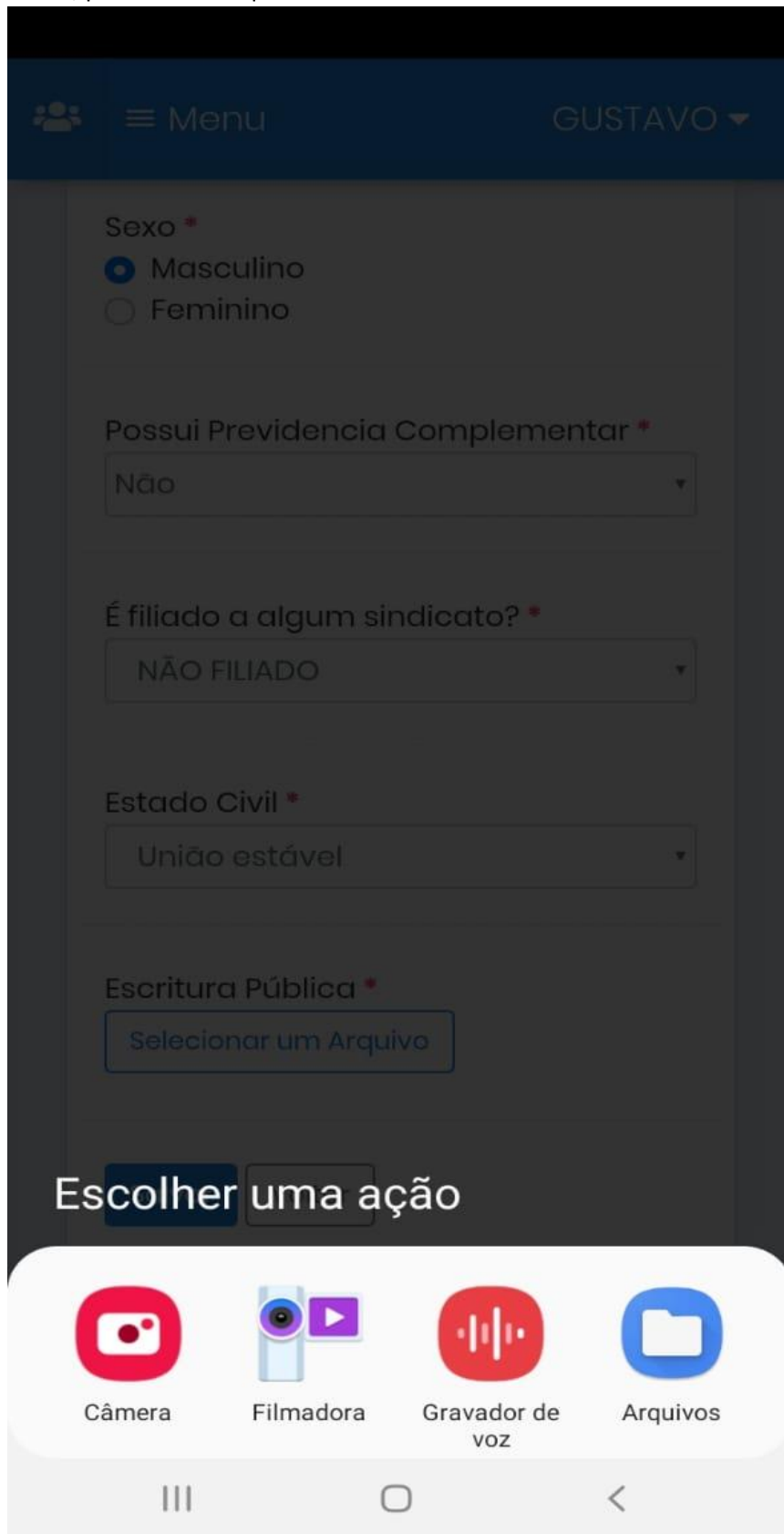

4. Prossiga com a atualização nos demais campos. A lógica é a mesma: preencher os dados e adicionar alguma comprovação.
5. O penúltimo passo é a prova de vida. O celular pedirá a permissão da câmara. Ao final do processo, aparecerá o botão “Cadastrar prova de vida”.

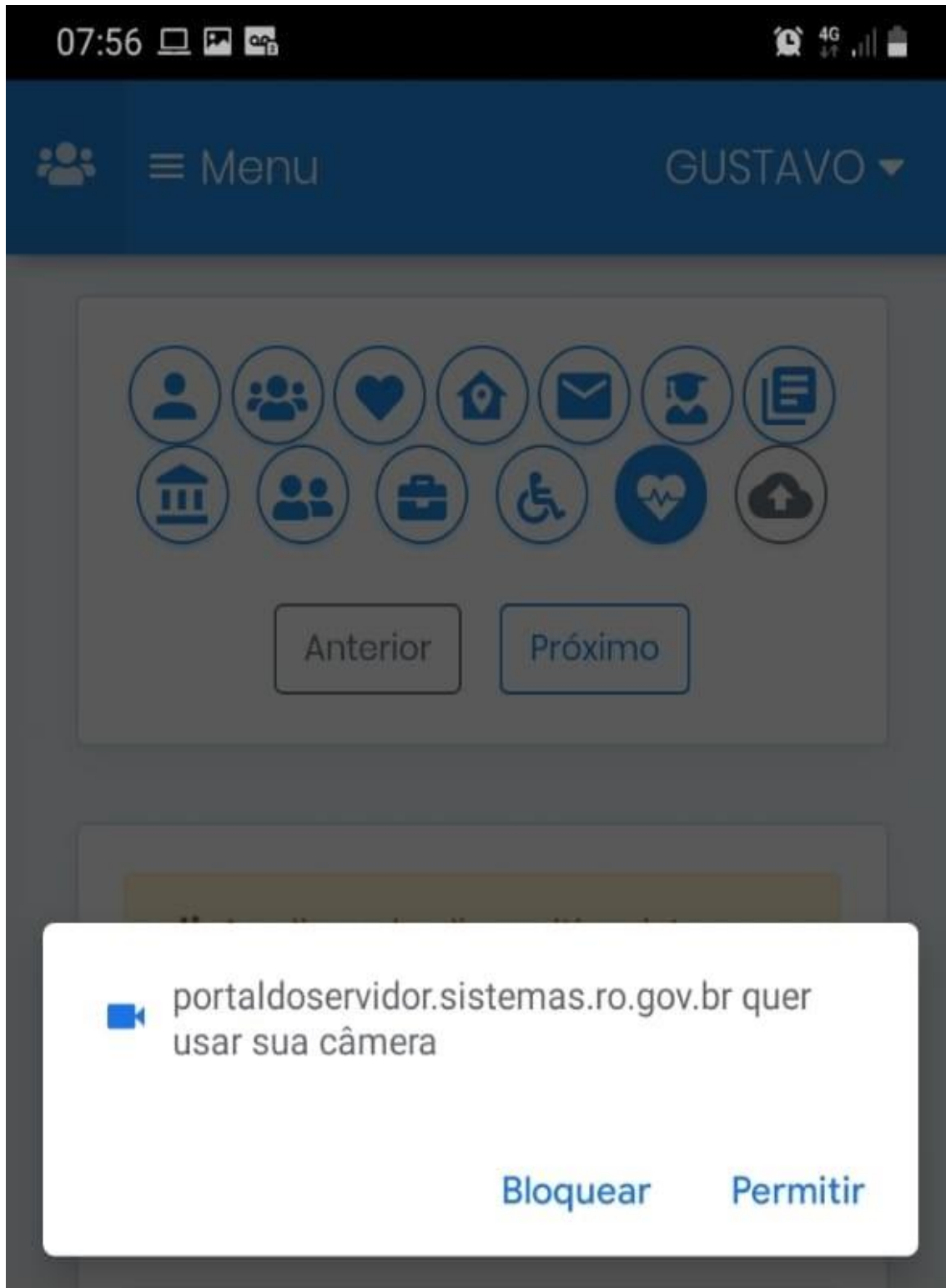

07:56



Menu

GUSTAVO ▾



Anterior

Próximo

🌀 Analisando dispositivo, isto pode demorar...

Prova de Vida

[Clique aqui](#) para visualizar os requisitos e instruções do procedimento.

Imagem inicial



6. A câmera abrirá e o servidor deverá posicionar-se na frente da câmera com um documento com foto, conforme as instruções.

7. Ao final, se todos os dados estiverem preenchidos, o servidor deverá clicar em “Finalizar”.

